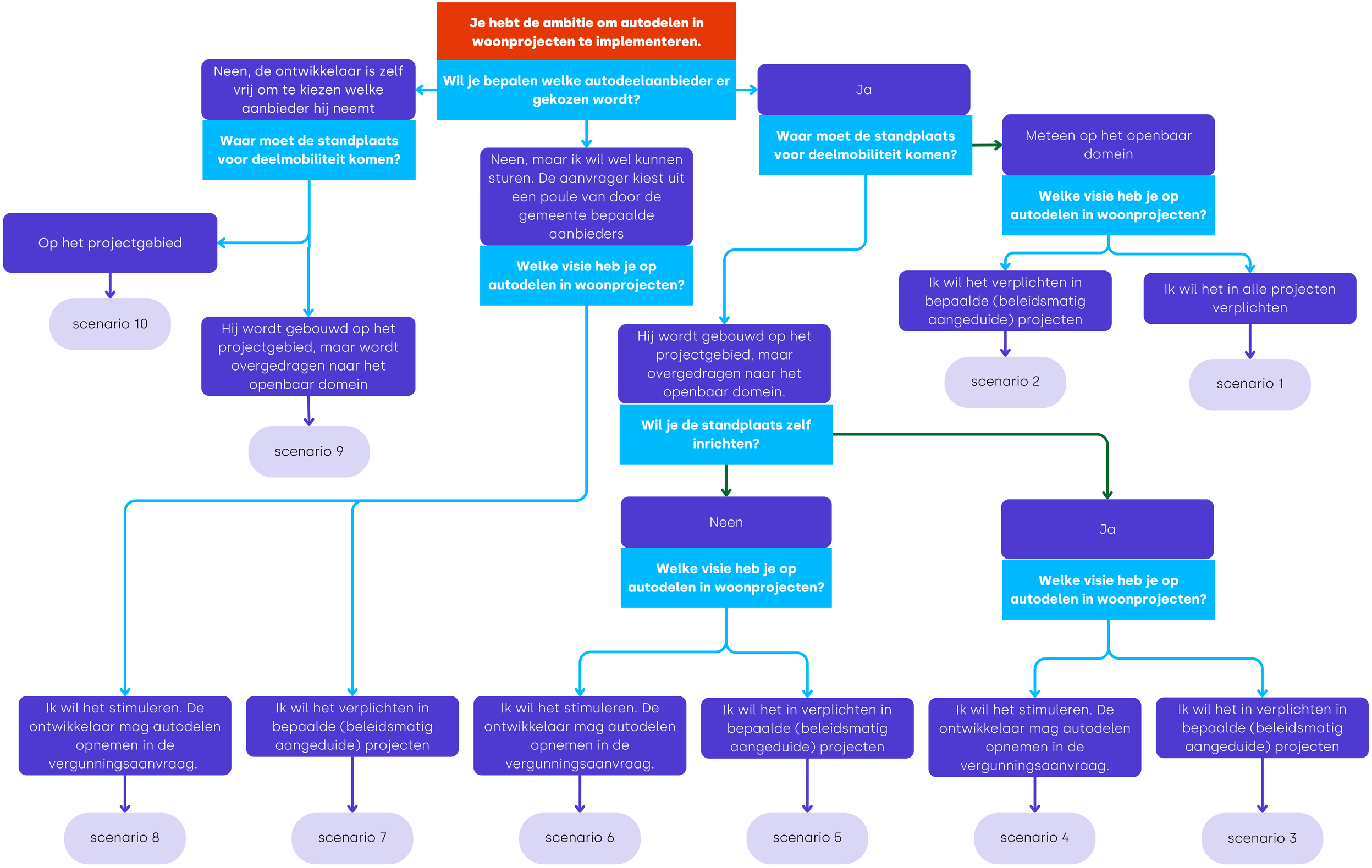
Je hebt de ambitie om autodelen in woonprojecten te implementeren.
Wil je bepalen welke autodeelaanbieder er gekozen wordt?
Neen, de ontwikkelaar is zelf vrij om te kiezen welke aanbieder hij neemt
Waar moet de standplaats voor deelmobiliteit komen?
Op het projectgebied
scenario 10
Hij wordt gebouwd op het projectgebied, maar wordt overgedragen naar het openbaar domein
scenario 9
Neen, maar ik wil wel kunnen sturen. De aanvrager kiest uit een poule van door de gemeente bepaalde aanbieders
Welke visie heb je op autodelen in woonprojecten?
Ik wil het stimuleren. De ontwikkelaar mag autodelen opnemen in de vergunningsaanvraag.
scenario 8
Ik wil het verplichten in bepaalde (beleidsmatig aangeduide) projecten
scenario 7
Ja
Waar moet de standplaats voor deelmobiliteit komen?
Hij wordt gebouwd op het projectgebied, maar overgedragen naar het openbaar domein.
Wil je de standplaats zelf inrichten?
Neen
Welke visie heb je op autodelen in woonprojecten?
Ik wil het stimuleren. De ontwikkelaar mag autodelen opnemen in de vergunningsaanvraag.
scenario 6
Ik wil het in verplichten in bepaalde (beleidsmatig aangeduide) projecten
scenario 5
Ja
Welke visie heb je op autodelen in woonprojecten?
Ik wil het stimuleren. De ontwikkelaar mag autodelen opnemen in de vergunningsaanvraag.
scenario 4
Ik wil het in verplichten in bepaalde (beleidsmatig aangeduide) projecten
scenario 3
Meteen op het openbaar domein
Welke visie heb je op autodelen in woonprojecten?
Ik wil het verplichten in bepaalde (beleidsmatig aangeduide) projecten
scenario 2
Ik wil het in alle projecten verplichten
scenario 1